



※詳細が未定のイベントについてはり〜ぶらSNS、HPにて順次掲載いたします。



広島広域都市圏
ホームページ



り〜ぶら

広島市 11/17 MON ~ 1/3 SAT ひろしまドリミネーション2025 平和大通り南北緑地帯 (広島県広島市中区大手町ほか) ☎082-554-1813	川本町 12/5 FRI 予定 旧石見川本駅イルミネーション点灯式 & レールバイクイベント 旧石見川本駅 (島根県邑智郡川本町大字川本593-2) ☎0855-74-2345	北広島町 12/7 SUN 全日本お米グランプリ in 北広島町 北広島町まちづくりセンター (広島県山県郡北広島町有田1234) ☎0826-72-7363	出雲市 12/13 SAT ~ 12/14 SUN アクアス出張教室 in 出雲科学館 出雲科学館 (島根県出雲市今市町1900-2) ☎0853-25-1500
益田市 12/20 SAT ~ 2/23 MON・祝 開館20周年記念企画展「美術館がうまれて、それから -コレクションと石見美術館の20年-」 島根県芸術文化センター「グラントウ」 (島根県益田市有明町5-15) ☎0856-31-1860	呉市 12/21 SUN ワンダーウォークくれ2025 呉市内一帯 ☎082-909-2740	大竹市 12/21 SUN 瀬戸内リレマラソン in 大竹2025 晴海臨海公園 (広島県大竹市晴海2-11) ☎0827-53-6677	三次市 1/1 THU・祝 2026年元旦 高谷山で初日の出を見る集い 高谷山展望台 (広島県三次市栗屋町) ☎0824-63-6500
岩国市 1/1 THU・祝 岩国藩鉄砲隊初放し 錦帯橋周辺 (山口県岩国市岩国) ☎0827-29-5116	江田島市 1/11 SUN 令和8年 江田島市消防出初式 能美運動公園 (広島県江田島市能美町鹿川) ☎0823-40-0351	浜田市 1/18 SUN 新市誕生20周年記念事業2026 石央文化ホール「ニューイヤーコンサート」 石央文化ホール (島根県浜田市黒川町4175) ☎0855-22-2100	周防大島町 1/18 SUN 予定 周防大島まるかじり紅白餅合戦 未定 ☎0820-72-2134
廿日市市 2/1 SUN 大野かきフェスティバル ポートレース宮島 (広島県廿日市市宮島口1-15-60) ほか ☎0829-30-8021	三原市 2/6 FRI ~ 2/8 SUN 三原神明市 広島県三原市東町、館町、本町一帯 ☎0848-67-5877	坂町 2/15 SUN 令和7年度宝くじ文化公演「渡辺真知子・秋川雅史 ハートフルコンサート」 シモハナ Hall アリーナ (安芸郡坂町坂東2-20-1) ☎082-885-5321	上関町 2月下旬~3月上旬予定 城山歴史公園桜まつり 上関町城山歴史公園 (山口県上関町大字長島10044-1) ☎0820-62-0360

※掲載のイベントが中止・延期・変更となる場合があります。事前に問い合わせ先へご確認ください。掲載の情報は2025年12月現在のものです。

知ってる?
広島広域都市圏ポイント
「としポ」!!

詳しくはこちら

広島広域都市圏のオススメ情報はこちら!

Dive! Hiroshima

ひろたび

“神楽”まち起こし協議会
Instagram



特集1
冬じかんを楽しむ
とっておきの
おでかけ

特集2
おすすめモデルコース紹介!
大竹市・和木町
坂町・呉市
柳井市・周防大島町

広島市「花と光のページェント(夜間開園)」



広島県大竹市

広島県坂町



200万人広島都市圏構想
広島広域都市圏は、広島市の都心部からおおむね60kmの圏内にある、広島県、山口県及び島根県の3県にまたがる33市町で構成する圏域です。

山口県柳井市

冬じかんを楽しむ、 とっておきのおでかけ



飯南町

冬季
積雪時実施
要予約
(約3時間)

飯南町森林セラピー スノーシュー体験

📍 飯南町ふるさとの森
(島根県飯石郡飯南町小田842-2)
☎ 0854-76-9050(一般社団法人飯南町観光協会)

世羅町

11/1
12/21
※金土日祝のみの開催

世羅高原キャンドルナイト2025

📍 そらの花畑 世羅高原花の森
(広島県世羅郡世羅町戸張空口1405)
☎ 0847-29-0122(そらの花畑 世羅高原花の森)

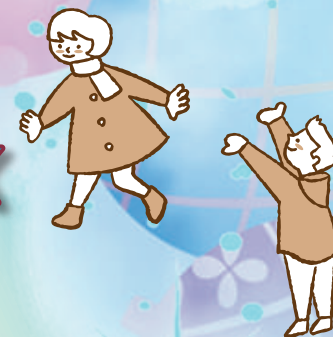

イルミネーション、伝統行事、冬グルメ…。寒い季節だからこそ感じられる温かさがあります。カップルはもちろん、家族や友人とも出かけたい冬のイベントを紹介します。

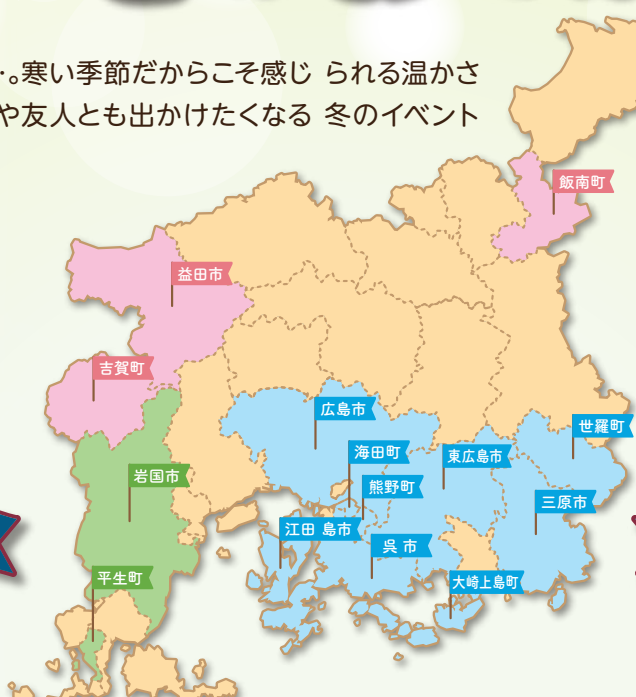

海田町

11/21
12/2

旧千葉家住宅特別公開

📍 旧千葉家住宅(広島県安芸郡海田町中店8-31)
☎ 082-822-7373(織田幹雄スクエア)

広島市

12
6・13・20
9:00~20:00
(入園は19:30まで)

花と光のページェント(夜間開園)

📍 広島市植物公園
(広島県広島市佐伯区倉重3-495)
☎ 082-922-3600(広島市植物公園)

三原市

12/7

やっさ花火フェスタ

📍 沼田川河口(広島県三原市円一町)(予定)
☎ 0848-62-6155(三原やっさ祭り実行委員会)

広島市

12/13
予備日:12/20

比治山の自然たんけん!

📍 比治山公園(広島県広島市南区比治山公園)
☎ 082-292-5485
(株式会社荒谷建設コンサルタント)

吉賀町

12/29

年末朝市

📍 道の駅かきのきむら
(島根県鹿足郡吉賀町柿木500-1)
☎ 0856-79-8024(道の駅かきのきむら)

平生町

1/1
2026 水曜

大星山で初日の出を迎えよう!

📍 大星山(山口県熊毛郡平生町佐賀807-1)
☎ 0820-58-0211(佐賀地域交流センター)

熊野町

2026 1/4
29 木曜

**第27回 筆の里 ありがとうの
ちょっと大きな絵がみ大賞優秀作品展**

📍 筆の里工房(広島県 安芸郡熊野町中溝5-17-1)
☎ 082-855-3010(筆の里工房)

東広島市

2026 1/10
20 火曜

西条酒蔵通りお花いっぱいプロジェクト

📍 西条酒蔵通り(広島県東広島市西条本町)
☎ 082-421-2511(西条酒蔵通り観光案内所)

岩国市

1/12
2026 火曜

錦帯橋フルカラーライトアップ

📍 錦帯橋(山口県岩国市岩国)
☎ 0827-29-5116(岩国市観光振興課)

益田市

1/25
2026 土曜

水仙の里 鎌手ウォーク

📍 鎌手公民館(島根県益田市西平原町571-7)
☎ 0856-27-0501(鎌手公民館)

江田島市

2/8
2026 土曜

江田島市カキ祭・島うまFES2026

📍 えたじま一れ広場
(広島県江田島市大柿町飛渡瀬76-1)
☎ 0823-43-1644(江田島市産業部商工観光課)

呉市

2/11
2026 水曜

呉水産祭り

📍 蔵 本通り公園一帯(広島県呉市堺川沿い)
☎ 08 23-25-3319(呉水産祭り実行委員会)

大崎上島町

2026 2/14・15
土曜・日曜

産業文化祭すみれ祭り

📍 大崎小学校グラウンド・体育館・武道館・大崎上島文化センター(広島県豊田郡大崎上島町中野2067-5)
☎ 0846-65-3123(大崎上島町地域経営課)

🔍 CHECK! 🔍

各イベントの詳細などは
「リ〜ぶらHP」を
ご覧ください!

大竹市・和木町

OTAKE CITY
WAKI TOWN

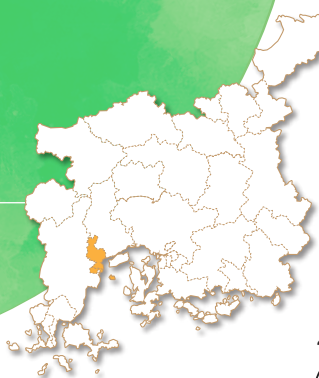

ゆったりマイペースコース

自分だけのペースで過ごす、ゆったり日帰りコース。心が癒される旅の提案だワン！

2026
1 25
SUN

約15分

ピックアップイベント



広島市から
車で約40分

大竹市

おおたけカキ水産まつり

場所 晴海臨海公園(広島県大竹市晴海2-11)
問合せ 0827-57-7034
(おおたけカキ水産まつり実行委員会(くば漁業協同組合内))



和木町

蜂ヶ峯総合公園Bee+エリア

場所 山口県玖珂郡和木町瀬田173-4
問合せ 0827-28-2466(一般社団法人和木町地域振興協会)

Look!

大竹市の魅力

瀬戸内海と中国山地に囲まれた大竹市は、豊かな自然と歴史が調和するまちです。海では美しい夕景や新鮮な海の幸を楽しめ、山では四季折々の景観やアウトドアが満喫できます。古くからの産業文化も息づき、工場夜景は隠れた人気スポット。広島市や岩国市からのアクセスも良く、観光やレジャーに気軽に訪れられるのも魅力です。自然と都市の魅力を一度に味わえる大竹市で、心豊かなひとときをお過ごしください。

in 大竹市

はっしーのおすすめ★



工場夜景(大竹市 各地)

大竹の夜を彩る宝石をちりばめたような工場の夜景は、亀居城跡などの高台からはもちろん、間近な道路からも鑑賞できます。全国から夜景ファンも訪れる魅力的な情景に酔いしれてください。

場所
大竹市 各地



坂町・呉市

SAKA TOWN
KURE CITY



わくわくエンジョイコース

家族と一緒にわくわくするスポットを巡り、笑顔あふれる一日をお届けするワン！

2026
2 15
SUN 予定

約15分

約13分

ピックアップイベント



広島市から
車で約20分

坂町

坂町漁協水産まつりチャリティバザール

場所 パルティ・フジ坂(広島県安芸郡坂町平成ヶ浜3-2-11)
問合せ 082-885-0009



呉市

呉ポートピアパーク

場所 広島県呉市天応大浜3-2-3
問合せ 0823-38-0560(管理事務所)

Look!

坂町の魅力

坂町は広島市に隣接し、山と海の恵みを同時に楽しめるまちです。春には花見、夏は海水浴やマリンスポーツ、秋は紅葉、冬は牡蠣と、四季折々の魅力が満載。特に森山一周道路から見える牡蠣いかだは町を代表する風景で、新鮮な海の幸も味わえます。市街地からのアクセスも良く、自然と食、穏やかな町並みに癒される坂町は、気軽に訪れることができる観光スポットとしておすすめです。

in 坂町

はっしーのおすすめ★



きらり・さかなぎさ公園

潮風薫る全天候型シーサイドパーク。複合すべり台やターザンロープなど人気の遊具がそろったほか、日差しが強い日や雨の日に助かる屋根付きの遊具コーナーもあります。公園からひろしまベイブリッジと呼ばれる海田大橋を望めます。

場所
広島県安芸郡坂町
平成ヶ浜5丁目



美味しいもの発見！

大竹市の特産品「和栗のテリーヌ」

和栗ペーストと地元産栗の渋皮煮を贅沢に使用した絶品の焼き菓子。一般的な栗よりも大粒な「がんね栗」を使用した、贈り物にもおもてなしにもぴったりの一品です。



主な販売所 マロンの里交流館

大竹市の一品



もぶり飯

広島の方で「混ぜる、混ぜこむ」を意味する「もぶる」。炊きあがった白飯に野菜や椎茸などを混ぜ合わせ、大竹のものは「黒豆」を入れるのが特徴です。



美味しいもの発見！

坂町の特産品「芸州坂うどん」

坂町産の「むらさき麦」(一般的には「もち麦」と呼ばれています)を主な原料として用いたうどんです。一見するとそばのように見えますが、モチモチ感があり、食物繊維が豊富なうどんです。かけ麺、つけ麺のどちらでも美味しく召し上がれます。土曜のお昼は芸州坂うどん、かんたん・もちもち・おいしいよ！



主な販売所 坂町役場2階企画財政課、シモハナ Hall、町民センター、小屋浦ふれあいセンター、ナイスムラカミ坂店 他

坂町の一品



さつま

幻の郷土料理とも呼ばれている「さつま」。漁業が盛んな坂町で昔から食卓にあがってききました。旬の魚に地元の味噌・醤油・こんにゃくを使った漁師飯で、子どもたちからは「魚のカレー」と呼ばれていたそうです。

柳井市・周防大島町

YANAI CITY
SUOOSHIMA TOWN

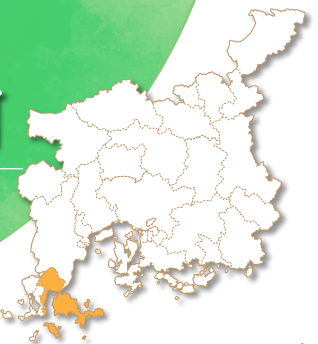

のんびり ほのぼのコース

のんびりした時間を楽しむ、
穏やかなひとときを過ごす
シニア世代の方に
おすすめだワン！



ピックアップイベント

阿月神明祭

場所 阿月東西神明宮前
(東神明宮:山口県柳井市
阿月2135/西神明宮:山口
県柳井市阿月西1699)
問合せ 0820-27-0001
(柳井市阿月公民館)



広島市から
車で約70分

柳井市

2026
2月11日
WED・祝

約30分

Look!

柳井市の魅力

「白壁の町並み」が残る風情豊かな歴史のまちです。江戸時代から商都として栄え、今も白壁や格子窓の建物が往時の面影を伝えています。名産の代表的な民芸品である「柳井金魚ちょうちん」は町並みを彩るシンボルとして親しまれ、散策を楽しみながらその風情を味わえるのは、柳井市ならではです。瀬戸内の温暖な気候に育まれた柑橘や新鮮な海の幸も豊富で、食と文化、歴史を一度に満喫できるのが柳井市の魅力です。

周防大島町でみかん狩り

場所 周防大島町内の各みかん農園
(観光協会HPにてご確認ください)
問合せ 0820-72-2134(一般社団法人周防大島観光協会)

周防大島町

美味しいもの発見！



柳井市の特産品「橘香酢(きっかす)」

8月中下旬に摘果のために摘み取った青みかんを、雑味ができないよう、一つ一つ丁寧に手搾りした果実酢です。1瓶に25〜30個の青みかんを使用しています。鍋料理や魚料理と相性が良く、炭酸などで薄めて飲んでも美味しくいただけます。

主な販売所 うずしお母さんの店(大島観光センター内)

柳井市の郷土料理



茶がゆ

ほうじ茶で炊き込む、柳井地方の郷土料理です。さっぱりしているので漬物と相性がよく、素朴な味が、人々に愛されています。

おいしさが
つまってもワン！



in 柳井市

はっしーのおすすめ★



シークレットミュージアム Yanai Yamaguchi

白壁の町並み全体を美術館に見立て、町並みにある空き店舗等の未活用スペースにアートスポットを設置し、分散型のミュージアムとしてこれまでにない見どころを創出します。柳井市の歴史をもとに展示ストーリーを展開し、新たな視点で白壁の町並みを散策します。

場所

木阪賞文堂(山口県柳井市
柳井津452番地) ※受付

柳井市の秘密を
ときあかすワン！



り〜ぶらプレゼント応募

どねが
いいかな〜♪



大竹市

こうぞ香茶ギフトBOX

《ファーストフラッシュ&レモンリーフ》2包入 2個
《緑茶&レモングラス》2包入 1個



1名様

400年以上の歴史を誇る「おたけ手すき和紙」の原料、コウゾの柔らかく栄養豊富な新芽から作ったお茶です。コウゾをはじめ、ブレンドしているレモンリーフ、レモングラスともに大竹市産の無農薬の素材を使っています。

坂 町

坂 うめじろうトートバック&キーホルダー



1名様

坂町マスコットキャラクター「坂 うめじろう」をプリントしたトートバックと手軽につけられるキーホルダーのセット。「坂 うめじろう」は、坂町の本である「梅」と鳥の「メジロ」を掛け合わせた名前のキャラクターで、町の人気者です。

柳井市

金魚ちょうちんぬいぐるみマスコットぬい



1名様

柳井市の民芸品「柳井金魚ちょうちん」のぬいぐるみマスコットです。ぽってりとした丸いフォルムにまあるい目。片手ほどのサイズで、ボールチェーン付きですので、バックにつけてお手軽に持ち歩かことができます。ぜひ可愛がってください。

右下の二次元コード、またははがきに「り〜ぶらプレゼント希望」と書いて、①住所②氏名③年齢④電話番号⑤希望する商品⑥り〜ぶらを入手した場所⑦り〜ぶらへのご意見・ご感想や取り上げてほしいテーマ⑧り〜ぶらを見て実際に訪れた市町などをお書き添えの上、下記までお寄せください。

あて先 〒730-8586 広島県広島市中区国泰寺町1-6-34
広島広域都市圏協議会事務局 「り〜ぶらプレゼント」係
締め切り 令和8年1月31日(土) 当日消印有効
発表 厳正な抽選の上、発表は発送をもって代えさせていただきます。
※お預かりした個人情報は、プレゼントの抽選、および発送にのみ使用いたします。



WEBで応募

ぜひ応募してワン!!



みんなの思い出を教えて!



素敵な旅の思い出に、「#ねえはっしー」を付けて、SNSに写真やコメントを投稿しよう! はっしーを通じて新たな発見ができちゃうかも!? 投稿された写真やコメントは、はっしーがお気に入り「り〜ぶら」紙面やSNSで紹介させていただきます! 素敵な投稿お待ちしております! #ねえはっしー



「#ねえはっしー」
「#広島広域都市圏」

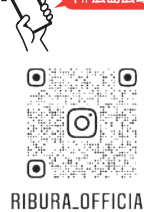

RIBURA_OFFICIAL



みんなの思い出
待ってるワン!

NEW!!

広島広域都市圏NEWS!



広島市と益田市を結ぶ高速バス「新広益線」が約1年4か月振りに運行を再開しました。運行初日の10月1日には、経由地である安芸太田町で、再開便を歓迎するセレモニーが行われ、地域からは喜びの声が上がりました。沿線には見所やイベントがたくさんありますので、皆さんもぜひ「新広益線」に乗ってお出掛けしてみませんか?

新広益線で
イベントへGO!!

時刻表はこちら

