AQUAPOLIS HIROSHIMA *Waterfront Concert*

「水の都ひろしま」
水辺のコンサート

March 25, 2023

原爆ドーム対岸 親水テラス

「水の都ひろしま」の実現のため、水辺の公共空間での文化芸術活動による賑わいづくりを推進しています。

※ 雨天の場合は中止となります。
当日の開催の確認は、午前９時以降に、
広島市コールセンター
（082）504 - 0822　　へご確認ください。

主催　水の都ひろしま推進協議会
運営　なごみプロジェクト
協力　広島市南区民文化センター
　　アートサポートスタッフ

出演者の紹介

出演時間はステージ進行の都合により変更となる場合がありますので、あらかじめご了承ください。

1st　12:00 ～　　2nd　15:20 ～
スペイン舞踊スタジオ「秋」－Aqui－

劇場・タブラオ出演、オペラ出演・振付、フラメンコフェスティバルのプロデュースなども手がける「秋友ともみ」が主宰するフラメンコスタジオ。男性限定クラスや、カンテ、フラメンコギター、カホンのレッスンも行っており、見学・体験レッスンは随時受け付けています。

13:00 ～
智～地球の仲間

歌、猫、珈琲好きシンガーソングライター。平和の大地広島から夢と希望の歌声を発信つづける。今こそ手話音楽「川の詩」「ウイーアーザワールド」どうぞご一緒に！あなたも大切な地球の仲間！心に寄り添う歌声レクで元気を届けたい。

14:00 ～　トトロトカゲ

ウクレレとカホンと小さい楽器を使って、ジブリを中心に素朴な演奏をしています。
よろしくお願いします！

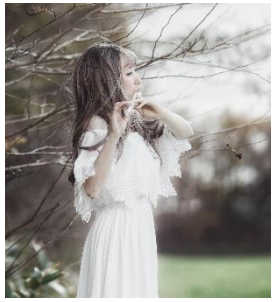

14:40 ～　月音

ガラスの横笛『クリスタルフルート』の奏者として、サンセットクルーズや、光と音のコラボレーション等、ナイトアクアリウムでの幻想的なコンサートでも演奏させていただいております。

★ 感染症対策にご協力ください ★

すべての関係者に、安心してコンサートをお楽しみいただけるよう、ご来場の際は、次のことをお願いします。

- 発熱等の症状がある方や体調に不安のある方は参加をお控えください。
- お隣の方との間は、適切な距離を保ってください。
- 大声での声援はお控えください。
- ステージ終了後、出演者と会話される際は、適切な距離を保ち、短時間でお願いします。

なごみP.J

お問合せ先
なごみプロジェクト　担当：斎藤
TEL　090－8997－8192
E-mail：nagomi-pj@f.chupicom.ne.jp
URL：http://www.nagomi-prj.com/