



KAMINOSEKI BIYORI

上関日和

～かみのせきびより～



花咲く海の町

やわらかい日差しを浴びながら、瀬戸内の穏やかな海を眺めて、
ゆったりと過ごす「上関日和」。
野に咲く花々に囲まれて、季節を感じる休日はいかが。



上関町
マスコットキャラクター
のんのちゃん

KAMINOSEKI TOWN

室津

m u r o t s u

江戸時代に海上交通の要衝として栄えた港町で、山側には古い家並み
が残り、南側の斜面地には古き良き漁村らしい雰囲気があります。



旧長命寺跡(八十八カ所)
室津ミ二十八カ所ともい
われ、ここで四国遍路の八十
八カ所を巡拝できます。



室津渡船場

切符売場



上関町総合文化センター

町民の文化交流活動及び生涯学習
の拠点として、255席の多目的ホー
ル及び図書館のほか、講座室、研修
室、調理室も備えています。

【開館】9:00～17:00 ☎0820-62-1460

【休】月曜日、祝祭日(月曜祝祭日の場合はその
翌日、特別整理期間、その他館長の定める日、
年末年始(12月29日～1月3日))

←至蒲井・四代・白井田・戸津方面



レトロな町並みが
素敵♪



小方謙九郎碑

小方謙九郎は、第二奇兵
隊の参謀となり、四境の
役で活躍しました。この石
碑は活躍を称えて1913
(大正2)年に建てられま
した。



室津灯台

漁船や貨物船など航行量も
多く、瀬や岩場も多い海峡で
航行安全のため、現在でも重
要な役割を担っています。

絶景かな絶景かな！

1



四階楼(国重要文化財指定)

1879(明治12)年に竣工
された四階建て擬洋風木
造建築。迎賓及び宿泊施
設として利用された建物
です。壁や天井の漆喰彫
刻、ステンドグラスの窓な
ど、細部にまでこだわった
造りになっています。

【営】10:00～17:00

郷土史学館 ☎0820-62-6040

【休】月曜(祝日の場合は開館)、
祝日の翌日

2

まち並み散策

室津は、古くから廻船・漁業が盛んでし
た。また、多くの維新の志士も訪れ、幕
末から明治維新に関わる数々の史跡か
ら歴史浪漫を感じることができます。



4

常満寺の大銀杏

常満寺は室津港のすぐ近くにあり、本堂前の大銀杏は高さ約
30m、根元の周囲約10mといわれています。

常満寺が火事に遭い、こ
に移設する際、銀杏が火事
のときに水を噴いてくれる
という言い伝えから、木を
切らずに保存することに
なったといわれています。



3

西方寺

慶長年間長誉貞龍上
人が堂を建て、幕末
の動乱期には義勇隊
が駐屯、本堂の柱に
は隊士が斬りつけた
刀痕が残っています。



5

吉田松陰詩碑

浦賀で黒船を見た松陰が、長崎に来航
するロシア船に密航して外国へ行こうと
考え、長崎に向かう途中の室津で詠んだ
詩です。



6

六角井戸

パワースポットともいわれる六角形をした大井
戸。雨の少ない地にあっても枯渇しないと伝わ
る。江戸時代から貴重な水源として重宝された
という。



— 花 —



のじぎく

上関町の町花で、秋には町内のいた
るところで、見ることができます。

— 宿 —

銀波荘

年間を通じて
ふく料理が堪能
できます。夏
季にはハモ料
理も好評です。
遊漁船案内もできます。

☎0820-62-1066

【住】上関町大字室津550-1



— グルメ —

お食事処「おふくろ」

近海の魚を食材にした旬の料理
が人気です。



【住】上関町大字室津919-4

【営】11:00～21:00(17:00以降は要予約)

☎0820-62-1617 【休】月曜日、第3日曜日

和風レストラン「漁宴」

井物、めん類、定食など豊富なメ
ニューがそろっています。

【住】上関町大字室津290-2

【営】11:00～14:30 ☎090-3634-1300

【休】水曜日

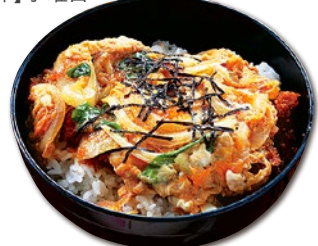



島めぐり 特集



ハート形の島を猫と歩こう

周囲およそ12km、ハートの形をした小さな島。温暖な気候で、島独特の石積みの景観と、人なつっこいネコが観光客に人気の歴史ある島です。



万葉の碑

祝島は、古くから船の航行安全を守る神霊の島として崇められ、万葉集にも詠まれています。

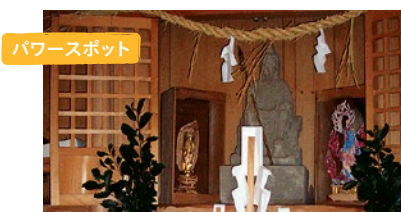

パワースポット

行者堂

修験道の開祖と言われた役小角(えんのおづめ)が修業したと伝えられるお堂です。



石積みの練塀

石と土を積み上げて漆喰で固めた塀で、台風や強い季節風に耐えるため、生活の知恵と工夫によって形成されました。



平さんの石積み棚田

平さん親子3代で築いた棚田の石垣は、高いところで最大9mあり、日本最大級です。※現在休耕中

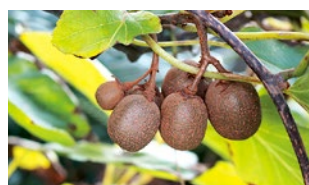

コッコウの実

島に自生するコッコウ(シマサルナシ)はキウイフルーツの原種といわれ、親指の先くらいの大きさです。秦の始皇帝が徐福に探させた不老長寿の果実と伝えられています。

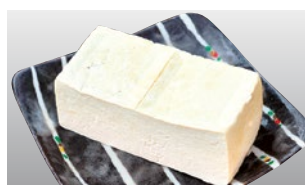

石豆腐

にがりの代わりに海水を使って作られた豆腐。紐で縛って持ち運べるほどの硬さで、昔から煮しめなどによく使われます。



びわ

果実が大きく、甘くてジューシーなのでとても人気があります。



祝島こだわりの海の幸・山の幸やおいしいコーヒーで、一息つきませんか。



1 喫茶 わた家

店内は祝島らしいコーディネートで、落ち着きを感じさせます。特産品や、オリジナルTシャツ、手ぬぐいなども販売中です。

【住】上関町大字祝島67-6
【営】10:00~17:00
【休】日曜日



2 岩田珈琲店

自家焙煎の珈琲の他、ハーブティーやシェイクなどを楽しむことができます。珈琲(豆・粉)や祝島特産品も販売しています。

【住】上関町大字祝島3675
【営】10:00~18:00
☎0820-66-2550
【休】火曜日



3 お食事処 古泉(中華料理)

定食と一品料理が数種類ずつあり、お持ち帰り用のメニューもあります。店内のアート作品や船大工が作った權伝馬模型も見どころです。

【住】上関町大字祝島132-20
【営】11:00~20:00
(テイクアウト10:00~)
☎090-6906-3644
【休】水曜日、第2・4火曜日



思わずシャッターを押したくなるまち並み

山口県最南端にあるひょうたん型の島です。波の音や画家の愛したまち並み…、ゆったり流れる時間の中で楽しく散策できます。



浄慶寺からの眺め

八島集落の高台にある浄慶寺から海を眺めた景色です。島の曲線と海が美しいコントラストを描いています。

／ 画家 川口健治も感銘を受けた景色!! \



近海の活魚料理や郷土料理を堪能できます。街のホテルにはない家庭的な雰囲気の宿で、ゆったりとくつろげます。



1 民泊おかべ 【住】上関町大字祝島104 ☎0820-66-2201
港に近い素泊まりの宿。釣りに便利です。(3室10名)



2 民宿くにひろ 【住】上関町大字祝島254-1 ☎090-1332-4897
(祝島観光案内所) HP: <http://www.iwashima.jp/minsyuku/>
定期船のりばから徒歩3~5分。近海の魚、新鮮な野菜などの郷土料理が食べられます。(3室8名)



グルメ・温泉 特集

なんといっても新鮮な海の幸が魅力の上関町。
温泉やおいしいグルメを堪能していやさよう！



道の駅



上関海峡
KAMINOSEKI KAIKYŌ

室津半島の南端、県道23号沿いにあり、海峡を行き交う船の雄姿を眺めながら、港町の風景と豊かな自然景観を満喫できる道の駅です。鮮度抜群の海の幸や農産物が並びます。レストランでは、上関ならではの海鮮料理でおもてなしいたします。

【住】上関町大字室津904-15
【営】8:30～18:00 ☎0820-62-1139



(左) 上関産の車海老を使用した車海老天丼
(右) 地魚を使用した漬け丼



上関町の
おいしい食を
ぜひ味わいに
きてね！



季節の
ソフトクリーム
祝島特産のコッ
コーをはじめ、ビ
ワや甘夏などの上
関町特産フルーツ
味のソフトクリー
ムが味わえます。



日曜朝市
施設正面の店外で新鮮な瀬戸内
の海の幸が購入できます。



上関町ならではの
新鮮な魚！

Pick up! 道の駅人気商品

上関町ならではの特産品を、ぜひお土産に！



てんぷら



びわ加工品



海峡しょうゆ



車エビ(季節限定)



とっても
いいお湯よ！



▲石風呂



ヒノキ風呂



お風呂に
ご飯にマッサージ！
極上の癒しをどうぞ

レストラン うみべ。
(鳩子の湯内)



☎0820-62-0201

上関海峡温泉 鳩子の湯

地下1,000mからくみ上げた天然温泉を「石の風呂」と「木の風呂」それぞれのお風呂へ巡らせています。露天風呂からは上関海峡を一望でき、潮風や波音などが五感で感じられる、解放的な口けションを楽しめます。

【住】上関町大字室津924
【営】10:00～21:00(入浴受付は20:00まで)
☎0820-62-1126
【休】毎月第3水曜日

気持ち良くて
寝ちゃいそう！



Pick up! 年間イベント

1月中旬 神明祭(上関)

400年以上の伝統を誇る祭りです。高さ約10mあまりのご神体が勢いよく燃え上がり、無病息災を祈願します。



3月初旬 城山歴史公園桜まつり

4月17日 御汗観音春大祭(上関)

7月下旬 上関水軍まつり

特産品の出店やステージイベントなどがあり、フィナーレには大花火が夏の夜空を彩ります。



閏年8月 神舞神事(祝島)

1000年の歴史を誇る祝島の伝統行事。祝島と大分県国東半島との海上49kmを三隻の神様船が往復し、大漁旗で飾った奉迎船や櫓伝馬船が織りなす勇壮な海上絵巻の入船出船神事があり、仮神殿で伝統にのっとり古式豊かな神楽が奉納されます。



10月 どんでん祭

どんでん山(山車)に乗った子ども4人が太鼓をたたいて「ドンデンヨイヤサー」の掛け声をあげ、大人が担いで町を練り歩きます。



11月 愛・ランドフェア

活き車エビの販売や、チューリップの球根つかみ取りなどが行われ、多くの人でにぎわいます。

上関MAP

山口県の南端に位置し、四方をほぼ海に囲まれ、気候は温暖です。周防灘に向かって突き出した室津半島の先端部と長島、祝島、八島などの島々からなっています。



撮影スポット♪

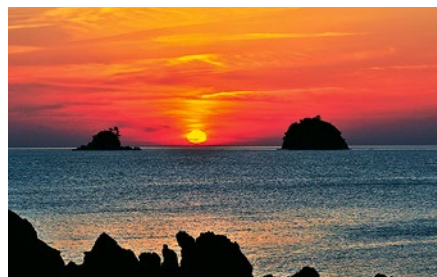

叶島

長島の西岸、白井田港の西約3kmに位置し「北岩」「中岩」「南岩」の3つからなる無人島です。夕日の撮影にオススメ♪



上盛山 (かみさかりやま)

標高は314.7mの長島の最高峰。山頂にある展望台からの眺めは絶景で360度のパノラマが楽しめます。晴れた日には遠く四国佐田岬や九州の国東半島が望めます。

中ノ浦海滨公園

湾に面した波の穏やかな遠浅の砂浜は全長100m。透明度が高いことから毎年多くの海水浴客でにぎわいます。

白井田「回天」記念碑

終戦直前、回天訓練中に和田稔少尉が行方不明となり、終戦直後の台風で白井田高瀬の岩礁に回天ごと漂着しました。平和と少尉の鎮魂を願った記念碑です。

細越 (ほそごえ)

長島で最も細くなったところで、道路の両側とも海が見渡せます。

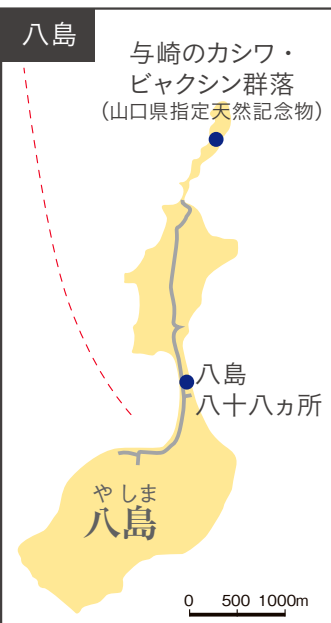
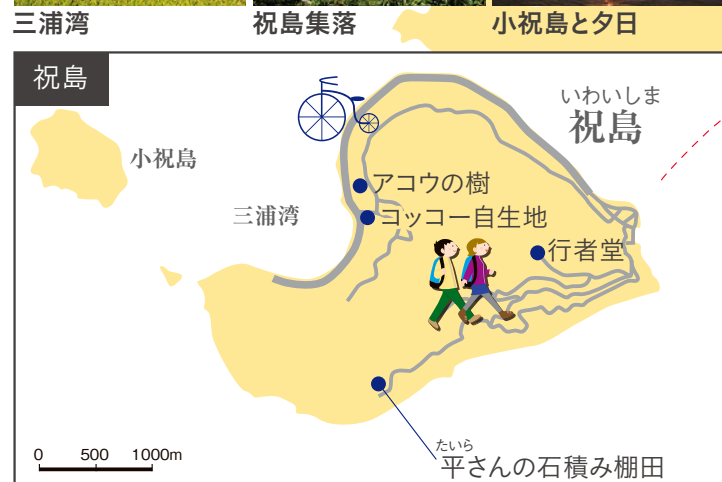

天田島



御汗観音 (みあせかんのん)

上盛山中腹の御堂に、胸に潤いがある汗をかいているように見えることから、御汗観音と呼ばれる観音様が安置されています。

上盛山展望台



光・熊毛地区栽培漁業センター



カイキョー館 (かみのせき)

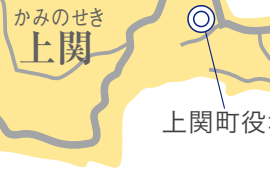

境内は、暖帯の常緑照葉樹の原型を保っている優れた天然林で、山口県指定自然記念物になっています。

蒲井八幡宮



蒲井海岸 (ウォーキング)

蒲井八幡宮の森に向かって、丸みをおびた油石で埋め尽くされた海岸線が続きます。往復約1kmの海岸で潮風を感じながらゆったりと歩くことができます。



皇座山 (おうざさん)

山頂入口には商売繁盛祈願で人気の稲荷神社があり、ここから望む瀬戸内海は絶景です。

和風レストラン「漁宴」



皇座山 526.7m



皇座山稲荷神社



千葉稲荷



城山歴史公園桜まつり

城山歴史公園に咲き誇る河津桜の下で開かれるお祭りで、期間中は露店など多くの催しがあります。



四代地区

民宿やま家

【住】上関町大字長島2090 ☎0820-65-0696
地元でとれた魚介類を堪能でき、窓からは広い海が見渡せます。(16室16名)

旅館福店

【住】上関町大字長島2159 ☎0820-65-0881
港のすぐ前にあり、新鮮な地魚料理が堪能できます。旅館前にて自由に魚釣りが楽しめます。(6室8名)

山内旅館

【住】上関町大字長島2150 ☎0820-65-0113
新鮮な地魚料理。遊漁も予約できます。正面は漁港なので魚釣りも楽しめます。(6室15名)



上関町への アクセス



●飛行機

岩国錦帯橋空港から車で約1時間10分(約50km)

山口宇部空港から車で約2時間10分(約130km)

●新幹線

JR山陽新幹線広島駅より在来線JR柳井駅まで
約1時間30分

JR山陽新幹線徳山駅より在来線JR柳井駅まで
約35分

●車(マイカー)

広島市から約1時間30分(約90km)

山陽自動車道・玖珂ICから約50分(約40km)

山陽自動車道・熊毛ICから約50分(約40km)

JR柳井駅から約30分(約20km)

●バス

JR柳井駅前→上関 所要時間:約60分

●船

柳井港→上関渡船場 所要時間:約35分

●各港への定期船時刻表

祝島行きの船【いわい】 【祝島—柳井港】

(令和元年10月1日現在)

柳井港→祝島	柳井港	室津	上関	蒲井	四代	祝島
1便	-	6:10	-	-	-	6:38
2便	9:30	10:00	10:05	10:15	10:25	10:40
3便	15:45	16:15	16:20	16:30	16:40	16:55

祝島→柳井港	祝島	四代	蒲井	上関	室津	柳井港
1便	6:45	7:00	7:10	7:20	7:25	7:55
2便	12:30	12:45	12:55	13:05	13:10	13:40
3便	17:05	17:20	17:30	17:40	17:45	-

上関、室津の渡船場→祝島(所要時間:約35分)

柳井港→祝島(所要時間:約1時間10分)

※詳細は上関航運(TEL:0820-62-0102)へお問い合わせください。

八島行きの船【かみのせき丸】 【上関—八島】

(令和元年10月1日現在)

上関→八島	上関	室津	八島
1便	6:15	6:20	6:50
2便	10:00	10:05	10:35
3便	16:30	16:35	17:05

八島→上関	八島	室津	上関
1便	6:55	7:35	7:38
2便	13:00	13:32	13:35
3便	17:10	17:42	17:45

上関、室津の渡船場→八島(所要時間:約35分)

※詳細は上関町役場 産業観光課(TEL:0820-62-0360)へ
お問い合わせください。

上関町には長島以外に大小約10の島々があります。旅客船からも多島美を楽しむことができます。



問い
合わせ

上関町役場 産業観光課
TEL: 0820-62-0360



上関町観光協会
TEL: 080-2898-2014



発行年月/令和6年8月 発行/上関町役場 産業観光課 〒742-1402 山口県熊毛郡上関町大字長島448番地 TEL:0820-62-0360

E-mail: s-kankou@town.kaminoseki.lg.jp HP: http://www.town.kaminoseki.lg.jp/

制作/(株)ジャパンインターナショナル総合研究所

写真協力:岩谷 昇平、國弘 秀人