

GUIDE BOOK

kumano march

くまのマーチ



Kumano Beauty!

美人になれる町、
熊野町へ。

Feature.
プロが愛用する熊野筆の魅力の秘密

広島県熊野町観光ガイドブック

kumano march

FREE | FIRST ISSUE 2021

発行：熊野町 〒731-4292 広島県安芸郡熊野町中溝1-1-1 TEL (082) 820-5602 FAX (082) 854-8009 kaniko@town.kumano.lg.jp

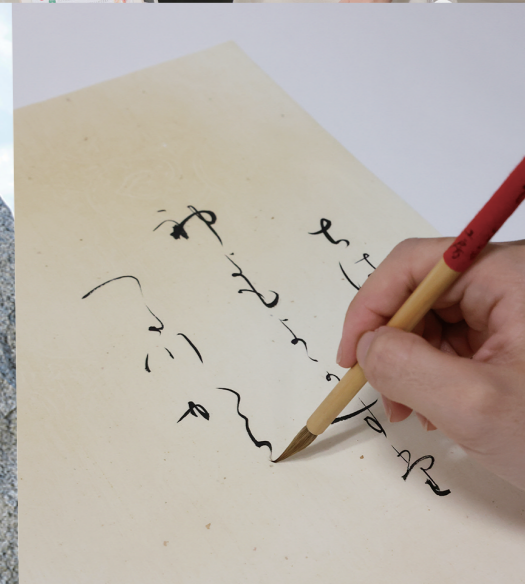

Kumano Beauty!

美人になれる町、熊野町へ。

日々のメイクアップを心地良いものにしたい、メイクを始めたいなど、もっと輝きたい方一人ひとりにあった一品がきっと見つかる。

Model / Naoko Matsumoto

普段よりワンランク上のメイクをお手伝い

遠方からでも熊野筆を求めてやってくる人も多く、ワンランク上の化粧が楽しめる名高い熊野筆。毛の種類によって使い心地も違い、ヤギの毛はオーソドックスで固形・液体下地両方で使える優れもの。色をうっすらと上品に乗せたいときはリスの毛がオススメ。最近は「シルバーフォックス」という希少なキツネの毛を使った商品も販売している。もちろん、書筆、画筆も多く取り扱っている。

筆の里工房 熊野筆セレクトショップ本店

☎ 082-855-3010
📍 安芸郡熊野町中溝5-17-1
🕒 10:00~17:00
🗓 月曜(祝日の場合は翌日)・年末年始



Cover spot 筆の里工房

筆の町、熊野町ならではの筆のミュージアム。1Fは、熊野筆セレクトショップがあり、書・画・化粧約1500種類の筆が販売されており、実際の書筆を使用したの試し書き、化粧筆は肌あたりを試すこともできる。また、B1Fは、筆の文化や歴史を伝える常設展と筆にまつわる様々な企画展を開催している。

熊野町郷土館

Kumano-cho Kyodokan

大正時代初期に町の中心街で栄えた造り酒屋を譲り受け、昭和53年に開館。先祖の生活や産業、文化等を伝える用具や筆文化に関する用品などを展示している。

☎ 082-855-2559

📍 安芸郡熊野町中溝3-12-26

📅 土曜・日曜・祝日のみ開館

歴史
スポット!



大正時代のお嬢様気分



筆模様のマンホール発見!

筆の都である熊野町ならではの筆のモチーフが町中で見受けられます。風情溢れる中溝通りをはじめ、歴史や文化が香る熊野町の町並みをのんびりと巡ってみましょう。

Good Old
古き良き
町並みを
めぐる

Kumano

In a Good old Town



ちょっとひと息

中溝通り

Nakamizo doori

仕出し屋の「みどり屋」やレトロな雰囲気が魅力的な「碧ちゃ屋」、筆屋や公園、熊野町郷土館などが一同に楽しめる熊野のメインストリート。

📍 安芸郡熊野町中溝



鬼瓦モニュメントを見つけよう!



今回のナビゲーター



松本 奈穂子さん



濱下 杏奈さん

熊野町は筆の都!
筆モチーフを見つけよう!



熊野町観光大使
ふでりん



熊野良社 おか半
「グルメのふでりん」

Kumanocho Photogenic

美しく切り取る
熊野町フォトジェニック



水辺のギャラリー

Mizube no Gallery

水辺に並ぶ石碑には、これまでの筆まつりでの大作席書の書道家作品を見ることができる。また、熊野町の町並み、山々も一望できる絶景スポット！

安芸郡熊野町中溝5-17-1



山々を一望する
絶景スポット！

榊山神社

Sakakiyama Jinja

1933年に建立され、広大な敷地には榊山神社や熊野本宮社など、6社が存在している。また樹齢800年の大杉が御神木として祀られており、パワースポットとしても有名。

082-854-2874

安芸郡熊野町中溝5-1-13



パワースポットも
散策！

Find your
Favorite Spot

ゆるぎ岩

Yurugi Iwa

絶妙なバランスで重なり合った2つの岩は善人が押すと揺れるという言い伝えがある。天災でも岩が落ちなかったことから受験生の合格祈願スポットとしても評判。

安芸郡熊野町中溝



合格祈願！

ゆるぎ岩
にもお参り

磨崖仏

Magaibutsu

明治初期(1868年)から年に一体ずつを目標に刻まれており、現在の36体になったのは大正3年だそう。

安芸郡熊野町中溝



岩に刻まれた
36体の仏さま

榊森神社

Sakakimori Jinja

古くより新宮区の氏神様として厚く信仰を集めている。団地の中に突如現れ、階段を上ると木漏れ日が心地よい、神秘的な空間が広がる。

安芸郡熊野町新宮8-6



国の
登録有形
文化財！

世界一の太筆

歴史から垣間見える伝統や文化も熊野筆の魅力の一つ。そんな魅力を楽しめる熊野町ならではの体験をしてみよう。



ここでしかできない体験

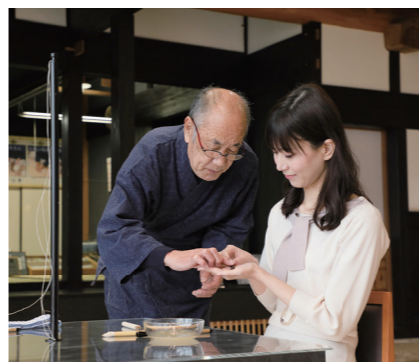

- 1) 職人らしく作業衣を着て体験することも可能。
- 2) 「衣毛(上毛)巻き」の様子。衣毛を薄く広げて、乾いた芯に巻きつけた後、再び乾燥させることで完成する。
- 3) 水で書が楽しめる体験コーナーは、洋服が汚れる心配がないため子どもにも人気。

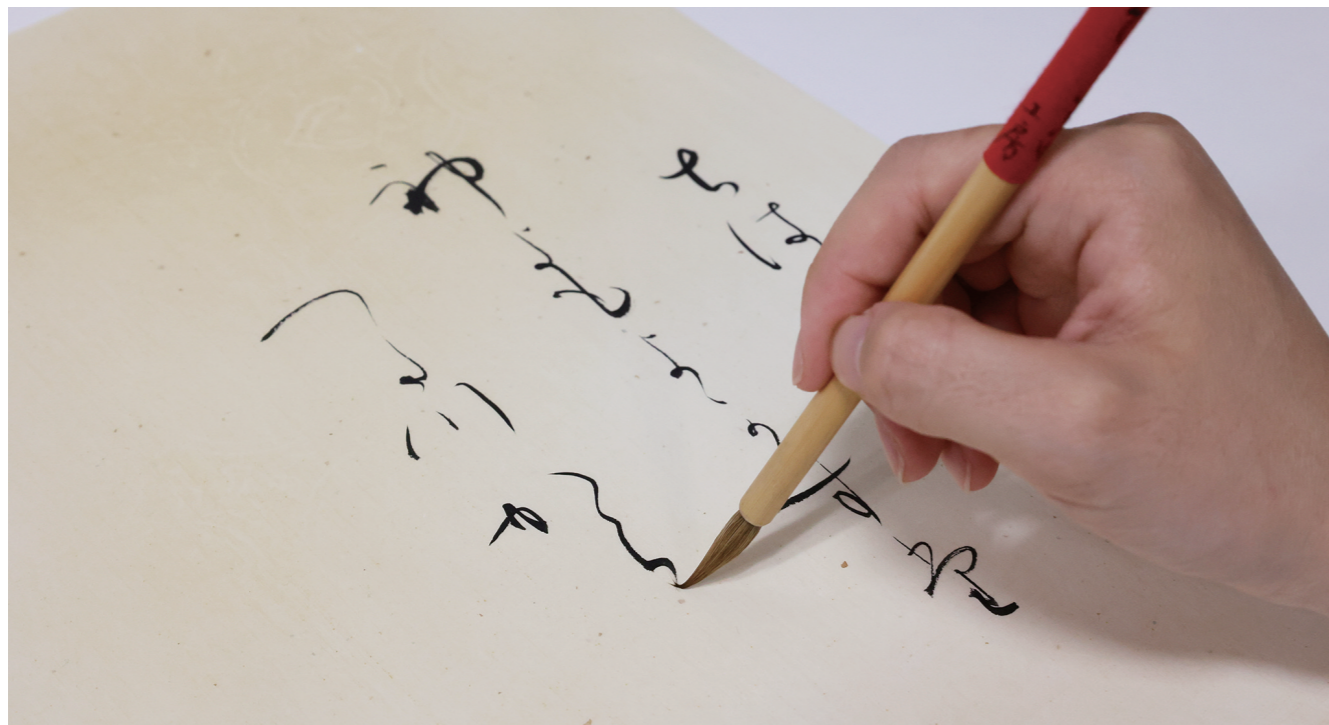

洗礼された筆で書をより豊かなものに

その技法は神業と称され、今でも途絶えることなく、手作りで作られる熊野筆は、「毛質」「穂のきめ細やかさ」「軸の形」が通常の書筆と大きく違い、美しい書を書くのに最も適している。伝統工芸士ら職人が自らひとつひとつ、穂先から軸まで丁寧に手作りすることで、一般的な筆とは水含みも書き心地も全く異なるという。文字を構成する上で大切になる「とめ」や「はね」、「はらい」も穂先のコシや弾力がある熊野筆だとお手の物だ。良い書筆を選ぶ際は「穂のタイプ(毛の種類・太さ・長さ)」と手の形に合った軸の形を選ぶことが重要。町内にある筆メーカーは製造だけでなく、販売を行っている所もある。自分にあった筆を探しに直接筆メーカーを訪ねてみては。

町内の筆販売事業所の情報はこちらから！



コシや弾力のある筆は 絵画のプロも愛用

野村重存作 熊野町郷土館裏小道

熊野筆特有の穂先のコシや弾力は、滲みやぼかし、細かい表現もできるため、画筆としても魅力的。筆のサイズも多いため、表現の幅も無限大だ。絵画レスプロである野村重存さんも熊野筆を手に全国を歩き風景画を描いている。熊野町での作品作成の様子をYouTubeにて公開中。



[YouTube] Sketch Book ~野村重存 筆のふるさと熊野を歩く~

熊野町の歴史を実際に 筆に触れて感じよう

世界一の太筆が出迎えるB1Fでは、筆づくりの歴史と、様々な筆で絵や書を自由に書ける体験コーナー、伝統工芸士の指導を受けながら、筆づくりの12工程のうちの最終工程である「衣毛(上毛)巻き」と「仕上げ」の2工程の体験、筆づくり実演の見学ができる。対象は幼稚園~大人まで、6名まで予約無しで体験可能。1週間前の予約で筆の軸に名前を彫ってもらうことができるため、世界に一本だけの筆が作れるのも魅力だ。

筆の里工房 筆づくり体験

- ☎ 082-855-3010
- 📍 安芸郡熊野町中溝5-17-1 B1F
- 🕒 10:00~15:30 (所要時間 60分)
- 3,500円(入館料別) ※20名以上500円割引 7名以上は2週間前までに要予約

世界からも絶賛されている熊野筆の魅力とは？

CharmPoint.1

肌触りが
気持ちいい

CharmPoint.2

ブレンド
しやすい

CharmPoint.3

型崩れ
しにくい

「熊野筆」は世界的にも有名で、アメリカ、ヨーロッパ、アジアなど、世界各国に輸出されています。そのなかでも、アメリカのロサンゼルスを拠点として、ハリウッド女優や有名モデルなどのメイクを担当しているMisaさんも熊野筆を20年以上愛用しているプロの一人。ロサンゼルスメイク仲間の間でも、熊野筆は絶大な信頼感があるという。Misaさんはさまざまな種類の熊野筆をメイクの雰囲気や、モデル一人ひとりに合わせて、使い分けているという。「熊野筆はすごく良いんです。天然毛ならではの気持ちいい肌触りと、毛先を一切切らないので、とてもなめらかな

んです。それに持ちの良さも抜群でどこをとっても優秀ですね。さらにグラデーションを出したいときも思い通りにブレンドしやすいので、目元などにも陰影が生まれ、顔全体にメリハリをもたらしてくれます。発色も良く、肌に均等にのるのも熊野筆ならではの。型崩れしないのも気に入っています」。メイクの世界も奥が深く、時代の流れによって進化しつつあるという。そのたびにトレンドを取り入れながらも、その人それぞれに合ったメイク方法で美を演出しているMisaさん。今後も日本の伝統文化「熊野筆」とともに最先端のメイクを提案し続けていく。

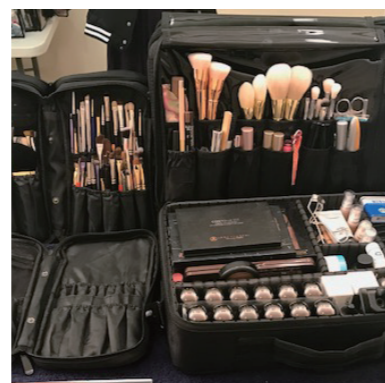
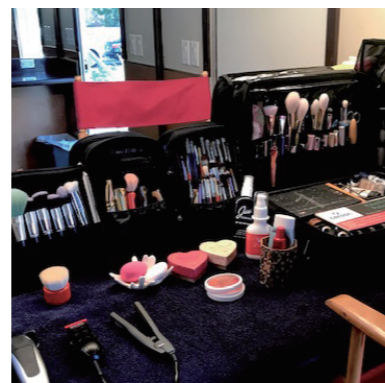

プロが溺愛するブラシ。
美容のプロで海外で活躍している
メイクアップアーティストによる
熊野筆の魅力を伺いました。



が愛用する熊野筆の魅力

ハリウッドメイクアップアーティスト

Interviewer



メイクアップアーティスト
Misa Aikawa

広島県呉市出身。最先端のメイク技術を習得するために2002年カリフォルニア州ハリウッドのエレガンスインターナショナルを卒業。ロサンゼルスを拠点に映画、テレビ、コマーシャル、ミュージックビデオ、版画など、さまざまなプロジェクトで活躍。
<http://www.misamakeup.com/>



鳥田 真理子さん

写真館に10年以上勤務し、様々な年代がメイクで変わる瞬間を見て奥深さを学ぶ。現在1児の母。



流行のコスメを取り入れて 一番良い表情に

メイクアーティストが作る『IGARI』のアイブロウやハイライトに大活躍する『rms beauty』のルミナイザーなど流行を詰め込んだポーチ。忙しい朝はつい指でメイクすることもあるそうだが、ここぞという場面には熊野筆でしっかり気分を上げるという。

わたしの愛用熊野筆



写真館に勤務し、プロの技を見て熊野筆の仕上がりを実感。以来10年以上使い続けているチークブラシのセット。



松本 奈穂子さん

大手企業の秘書を経験後、メディカルクラークとして活躍。メイクは気分を高めるツールとして欠かせない。



熊野筆で自然な光沢感 溢れる仕上がりを実現

お気に入りメーカーは『イヴ・サンローラン・ポーチ』という松本さん。口紅がお気に入り、同じシリーズで色違いを持っているのだとか。また『La Maison Guerlain』のフェイスパウダーを熊野筆で使うとより血色がよく、立体的で華やかな顔に仕上がるそう。

わたしの愛用熊野筆



大学生の頃から15年程愛用しているフェイスブラシ。パフよりも繊細に化粧が仕上がって、毛羽立たないので重宝しているそうだ。



武石 七海さん

喫茶店オーナー。お客様と接する上で明るい雰囲気のメイクを心掛けている。



ハイブランドもプチプラも 最高の仕上がりに

休日や特別な日に活躍する熊野筆。大切にしたい『Chanel』のアイシャドウや口紅、普段から使いやすい『KATE』のアイブロウなど熊野筆なら化粧品の品質に関わらずキレイに仕上げてくれるという。アイメイクの色を変えて楽しむのがブームだそう。

わたしの愛用熊野筆



大学生の頃にプレゼントされた、熊野筆5本セット。柔らかくて毛羽立ちもなく、何年も変わらず使用できるのも熊野筆の魅力だ。

美人の秘訣はここにある!? 美人のポーチを大公開

明るい笑顔のその秘訣とは!?愛用の化粧品ブランドや気分を上げるコスメなどポーチに隠された美人の秘訣を大公開。化粧の仕上がりや格段に変化する『熊野筆』の使いどころも教えてもらいました。



宗森 絵梨子さん

児童教育について勉強中の大学生。自然が豊かで温かい人が多いところが熊野町の好きな所だそう。



佐古 遥奈さん

幼い頃から書道に関心があり、大学も書道学科へ進学。将来も書に関わる仕事を視野に入れている。



植尾 珠輝さん

岡山の大学に進学。帰省した際に「おかえり。」と言ってくれる、人の優しさが一番の魅力と語る。

私たちが
ご案内します!

地元の大学生 おすすめのスイーツ店

01

おやつにランチに様々なシーンで大活躍

「ハニーナッツ」などのスイーツ系おやつコッペや食べ応えもあって人気の「国産牛焼き肉」といった惣菜コッペなど様々な種類を販売しています。モーニングからランチタイム、カフェまでゆったり時間を過ごせて、テイクアウトも人気です。天気の良い日はコッペパンをテイクアウトして熊野の散策に出かけましょう!



熊野ロマンスcoffee

☎ 082-824-8530
📍 安芸郡熊野町貴船9-28-1F
🕒 平日 9:00~16:00
土・日・祝 9:00~18:00
🗓 毎週金曜日(祝日は除く)

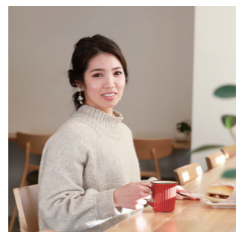

松崎 光紗さん

看護学部在学の大学生。看護科の実習もあり、普段はナチュラルメイクが多い。



主張し過ぎないメイクを 際立たせるリップ

メイク初心者の松崎さんは普段はナチュラルメイクだが、休日のお出かけは熊野筆のリップブラシでいつもより丁寧に仕上げているそう。お気に入りの『CANMAKE』のアイブロウに特別な日に使う『CHANEL』の口紅を合わせるといつもより気分が上がるのだとか。

わたしの愛用熊野筆



プレゼントでもらったリップブラシ。しなやかな毛質でジュワッとほかしたナチュラルなグラデーションを表現してくれる。



川又 奈留さん

医療栄養学部在学の大学生。洋服が好きで休日は通販や古着屋巡りをする事も。



カラーアイシャドウで ファッションを楽しむ

高校生から本格的にメイクを始め、プレゼントでもらった熊野筆のフェイスブラシを愛用している川又さん。その日のファッションや季節に合わせてアイシャドウを変えるなどメイクを楽しんでいるそうだ。中でも発色の良い『CHANEL』のチークがお気に入り。

わたしの愛用熊野筆



毛質もなめらかで使い心地がいいと17歳から愛用しているフェイスブラシ。フェイスパウダーのりもよく欠かせないアイテム。

04 筆豆を贅沢に使った熊野銘菓 kuma焼

昭和59年創業の洋菓子の店コベック。地元で愛されている「生シュー」はたっぷりの生クリームが見た目にも楽しい。がぶりとかぶりつけば日頃のストレス発散間違いなし!約30年程前に熊野町の銘菓として考案された「kuma焼」は熊野町特産の黒豆を白餡と炊き上げたアーモンド風味のパイ生地でサンドした、地元の定番商品です。

洋菓子の店コベック

☎ 082-854-5445
 📍 安芸郡熊野町出来庭5-20-7
 🕒 8:30~19:00 (日曜~18:00)
 🗓 水曜 駐車場有



02 シフォンに詰まったまろやかクリーム

ふわふわのシフォン生地に贅沢に生クリームとカスタードクリームを絞った看板商品の「シフォンケーキ」。たっぷりのクリームでも口当たりが軽いので大きくてもぺろっと食べられちゃいます!濃厚なマスカルポーネとキャラメルチョコクリームの「ティラミス」も必見。焼き菓子も約30種類あってプレゼント使いにも便利です♪

Patisserie fais un rave

☎ 082-847-6210
 📍 安芸郡熊野町貴船9-28-1F
 🕒 10:00~19:00
 🗓 火曜 駐車場有



シュークリームが絶品!
 自分のご褒美に買っています!

05 目移りする種類豊富なケーキで幸せ気分

ショーケースにずらっと並ぶケーキの他、マカロンなどの焼き菓子も充実したケーキ屋さんです。パンの種類も豊富で、「クルミとカマンベール」や「リンゴのデニッシュ」などなど。食べきりサイズで部活後の空腹を満たしてくれます。また店主さんこだわりの「みのり卵」を使ったなめらかな「みのりぷりん」も絶品♪

Sweet box

☎ 082-855-3660
 📍 安芸郡熊野町萩原5-2-6
 🕒 平日・土 10:00~20:00
 日・祝 10:00~19:00
 🗓 水曜 駐車場有



誕生日ケーキをよく買います!

03 時間がゆっくり流れる穴場カフェで一休み

音楽好きのマスターがいる穴場カフェ「ふくえどう」。温かい雰囲気の内店の他にも、テラス席もあって天気の良い日にオススメ!ショーケースに並ぶスイーツはテイクアウトもできて、中でも定番人気は甘さ控えめの「クッキーシュー」や「チョコレートケーキ」。マスターが丁寧にいれたコーヒーとも相性抜群です!

ふくえどう

☎ 082-855-0811
 📍 安芸郡熊野町出来庭7-18-9
 🕒 10:30~17:30
 🗓 日曜・月曜 駐車場有



中学生の頃、友達とよく行った思い出の場所です!



02 くまのB級グルメ 鳥コーロー焼きそば

熊野筆で外側を綺麗にしたら、次は内側から綺麗にしたいという想いから生まれた一品。たっぷりの野菜とコラーゲン豊富な鶏もも肉を使用した唐揚げは、味つけに秘伝のオリジナルたれを使っている。甘さの中にほんのり辛さを感じる味わいが最大の特徴だ。子どもから大人まで幅広く人気が高く、リピーターも多いことで知られる。

おか半総本店

☎ 082-855-6600
📍 安芸郡熊野町出来庭2-18-22
🕒 11:00~14:00 / 17:00~20:30
🗓 休 火曜日 (祝日の場合通常営業)
🚗 駐車場有

熊野町の「美人」食

熊野町を訪れたらぜひ味わってほしい
日本酒や鳥コーロー焼きそば、納豆焼き。
熊野町が生んだ味をしっかりと堪能しよう。



03 くまのB級グルメ ふわふわ納豆焼き

ふんわり食感のお好み焼きが人気の鏡。実は、熊野B級グルメの一つ「ふわふわ納豆焼き」の発祥の店だ。生地に山芋、卵、納豆、隠し味にマヨネーズを混ぜ込むことでふんわりと仕上がりが焼く過程ではチーズを加えてクリーミーな風味に。和風の味も楽しみたい方はポン酢をつけると◎。レシピも公開しているため、家庭でも楽しめる。

お好み焼 鏡

☎ 082-855-2491
📍 安芸郡熊野町出来庭6-5-22
🕒 12:00~13:30 / 17:00~21:00
🗓 休 月曜・火曜 駐車場有



01 100年以上の歴史を持つ 安芸郡唯一の酒蔵

明治元年に醸造の免許を取得した馬上酒造場。4代目店主兼杜氏を務める馬上日出男さんの祖父が明治26年に親戚から事業を引き継ぎ、その歴史は120年近くに及ぶ。広島県安芸郡唯一の酒蔵としても注目されている。

人気の銘柄は辛口だがあっさりとした口当たりの「大號令大吟醸」。また、創業当初からある「嵩の露」も馴染み深い定番の日本酒として愛され続けている。

さらに毎年限定で販売される「酒粕」は、柔らかい諸味を袋で絞るため水分を多く含みまろやかな舌触りで、女性ファンも多い商品。甘酒にして楽しむのはもちろん、カマンベールのようにスライスしていただくのがおすすめだ。



株式会社 馬上酒造

☎ 082-854-0104
📍 安芸郡熊野町城之堀2-5-16
🕒 9:00~18:00
🗓 休 不定休 駐車場有



アクセス方法

【車で】

- ・西方面から
山陽自動車道広島東ICから約25分 (23km)
広島高速道路、海田大橋、広島熊野道路を經由
- ・東方面から
東広島呉道路黒瀬ICから約15分 (9km)
山陽自動車道高屋JCT・ICを經由

【電車で】

- ・JR呉線矢野駅下車
(広島駅からだと約15分)
JR矢野駅前のバス停から
広電バスの熊野萩原行
または熊野営業所行に乗車
(矢野駅から約15分)

【バスで】

- ・広島バスセンターから約45分
広電バスの熊野萩原行または
熊野営業所行に乗車
- 【広島空港から】
・車で約40分

近郊の観光地

[平和記念資料館/原爆ドーム]



被爆した実物資料の展示で、原爆の非人道性、被害の甚大さ・凄惨さ、被害者や遺族の苦しみ・悲しみを伝える資料館。5分ほど歩くと、世界遺産にもなっている原爆ドームも観ることができる。熊野町から車で約35分。
☎082-241-4004(広島平和記念資料館総合案内)
料金：大人200円(30名以上160円)、高校生100円(20名以上無料)、中学生以下無料
住所：広島市中区中島町1-2
営業時間：【3月～7月・9月～11月】8:30～18:00
【8月】8:30～19:00(8月5・6日は20:00閉館)
【12月～2月】8:30～17:00
休館日：12月30日、12月31日

[西条酒蔵通り]



西条駅南側に広がる西条酒蔵通りには7軒もの酒蔵が立ち並ぶ。歩いて酒蔵めぐりを楽しめるほか、お酒の試飲(有料・無料)や各酒蔵オリジナルグッズの購入もできる。熊野町から車で約40分。
☎082-421-2511(西条酒蔵通り観光案内所)
料金：蔵により有料試飲飲料は異なる
住所：東広島市西条本町周辺
営業時間：蔵により異なる

[大和ミュージアム(呉市海事歴史科学館)]

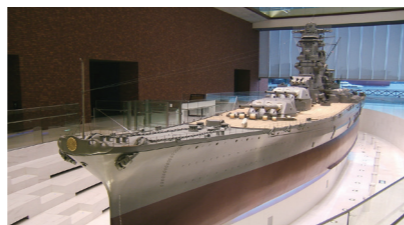

日本一の海軍工廠のまちとして栄えた呉の歴史や、平和の大切さを伝える博物館。1/10スケールの戦艦「大和」が出迎え、零式艦上戦闘機など、多くの実物資料を展示している。熊野町から車で約30分。
☎0823-25-3017(大和ミュージアム)
料金：大人500円(400円)、高校生300円(200円)、小・中学生200円(100円)※()は20名以上の団体料金
住所：呉市宝町5-20
営業時間：9:00～18:00(入館は17:30まで)
休館日：火曜日(祝日の場合は翌日)



日本が誇る熊野筆の歴史と長年つづく「筆まつり」

熊野筆の歴史は、江戸時代末期に始まりました。農地の少なかった熊野町では、農民は農閑期になると紀州・熊野地方や大和・吉和地方に出稼ぎに出ては、筆や墨を仕入れて行商をしていました。このことがきっかけで、筆づくりを学んで帰った人々が村人に筆づくりを広めていき、歴史ある伝統文化として、連綿と受け継がれています。江戸時代からの伝統技法として一本一本手作りしており、書道家用、学童用、化粧筆、特殊筆など、質、量ともに全国一の生産を誇っています。毎年9月の秋分の日に榊山神社で行われる「筆まつり」は、1935年(昭和10年)から始まりました。筆産業に携わる方々を中心に、熊野町をあげての盛大な行事です。筆供養や、ゲストによる大作席書、彼岸舟や筆踊りのほか、5,000点以上の筆が最大4割引で買える「筆の市」や、神社の参道の両側に吊り下げられた一万本の筆通りは日本全国ではここでしかみることのできない筆の都の風景です。



町内を繰り出す
匠巻の彼岸舟

熊野筆の歴史と筆まつり

筆の都である安芸郡熊野町の伝統文化である筆の歴史と戦前から続く筆まつりについてを掘り下げる。

熊野町マップ Kumanocho Map

【カフェ・レストラン】

- ① 熊野ロマンスCoffee P.14
- ② おか半総本店 P.18
- ③ コベック P.16
- ④ ふくえどう P.15
- ⑤ お好み焼 鏡 P.18
- ⑥ Sweet box P.16
- ⑦ Pâtisserie fais un reve P.15

【体験・お土産】

- ⑧ 馬上酒造場 P.17
- ⑨ 大筆体験 P.07
- ⑩ セレクトショップ P.02
- ⑪ 熊野町郷土館 P.04
- ⑫ 中溝商店街 碧ちや屋 P.03

【スポット】

- ⑬ 水辺のギャラリー P.06
- ⑭ 磨崖仏・ゆるぎ岩 P.06
- ⑮ ふれあい公園 P.04
- ⑯ 榊山神社 P.05
- ⑰ 榊森神社 P.05
- ⑱ トモ・ビオパーク P.05
- ⑲ ゼロ・バランス・サッカーフィールド
- ⑳ 熊野町観光案内所「筆の駅」



熊野町観光案内所
「筆の駅」

熊野町に2つあるらしい?
鬼瓦モニュメント

